

**Stadtwerke Schwerin**

 Eckdrift 43 - 45  
 19061 Schwerin

Telefon: 6 33 0

Fax: 6 33 11 11

E-Mail: stadtwerke-schwerin@swn.de

Internet:

www.stadtwerke-schwerin.de

**Kundenservice**

Privatkunden

Telefon: 6 33 14 27

Fax: 6 33 14 24

E-Mail: kundenservice@swn.de

swn.de

**Kundencenter**

Eckdrift 43 - 45

Öffnungszeiten:

Mo. 8 bis 18 Uhr

Di. 8 bis 18 Uhr

Mi. 8 bis 14 Uhr

Do. 8 bis 18 Uhr

Fr. 8 bis 14 Uhr

**Kundencenter**

Mecklenburgstraße 1

Öffnungszeiten:

Mo. - Do. 9 bis 18 Uhr

Fr. 9 bis 16 Uhr

Sa. 9 bis 12 Uhr

**Geschäftskunden**

Telefon 6 33 12 83

Fax: 6 33 12 82

E-Mail: vertrieb@swn.de

**Hausanschlüsse**

Anschlussbearbeitung

Telefon: 6 33 35 90

bis 6 33 35 95

Fax: 6 33 35 96

**Leitungsauskunft**

Telefon: 6 33 35 27

Fax: 6 33 35 21

**Kommunikation**

Telefon: 6 33 11 90

Fax: 6 33 12 93

**Schulkontakte**

Telefon: 6 33 18 68

Fax: 6 33 12 82

**Notrufnummern**

 Technische Störungen  
 Telefon: 633 42 22

 Gasgeruch  
 Telefon: 633 33 60

 Zentrale Einwahl  
 Telefon: 633 - 0

Vorne: Peter Maasewerd (v.l.) von der ausführenden Firma Daldrup & Söhne, SWS-Geschäftsführer Dr. Josef Wolf, Energieminister Christian Pegel, OB Dr. Rico Badenschier und SWS-Aufsichtsratsvorsitzender Gerd Böttger beim Bohrstart in Lankow Foto: maxpress

## Bohrstart für die Geothermie

Noch bis in den Dezember hinein werden die Erdschichten tief unter Lankow durchbrochen

**Lankow • Ein gemeinsamer Knopfdruck, ein lauter Signalton und schon nahmen die Motoren, die den Bohrkopf rotieren lassen, ihren Dienst auf. Energieminister Christian Pegel, Schwerins Oberbürgermeister Dr. Rico Badenschier und Stadtwerke-Geschäftsführer Dr. Josef Wolf gaben am 1. Oktober gemeinsam den Startschuss für das Tiefengeothermievorhaben in Lankow.**

Unermüdlich bohrt sich der diamantbesetzte Kopf nun für die nächsten sechs bis acht Wochen durch die verschiedenen Erdschichten unterhalb des Geländes direkt neben dem Heizkraftwerk. In circa 1.200 Metern Tiefe trifft er dann auf das warme Thermalwasser, aus dem die umweltfreundliche Erdwärme

gewonnen wird. Das Wasser wird über die Bohrung an die Erdoberfläche gepumpt und so wird dem Wasser seine Wärmeenergie entzogen. Diese wird dann in das Fernwärmenetz der SWS eingespeist. Die Geothermieanlage in Lankow nutzt die guten geologischen Voraussetzungen der Region, um die klimafreundliche und nachhaltige Energiegewinnung in Schwerin voranzutreiben. „Damit schlagen wir ein neues Kapitel in der Energieversorgung Schwerins auf. Die Geothermie ist ein weiterer Baustein, um unsere Klimaziele zu erreichen, denn künftig können die Stadtwerke mit Geothermie 15 Prozent des Fernwärmebedarfs in Schwerin decken. Damit werden pro Jahr circa 7.500 Tonnen CO<sub>2</sub>-Emissionen vermieden“, so Dr. Rico Ba-

denschier über das Projekt. Bis Anfang Dezember haben interessierte Bürgerinnen und Bürger, aber auch Schülerinnen und Schüler immer mittwochs die Chance, die Baustelle neben dem Heizkraftwerk in Lankow während der Bohrphase zu besichtigen. Jeweils um 9 und um 10 Uhr finden Rundgänge für Schulklassen statt, nachmittags dann um 16 und um 17 Uhr für Einzelbesucher oder Erwachsenengruppen. Eine Anmeldung für Gruppen ist in jedem Fall erforderlich. Die Rundgänge mit den Führungen sind kostenfrei. Alle weiteren Informationen, Anmelde-möglichkeiten, Erklär-Filme und Downloads gibt es unter [www.stadtwerke-schwerin.de/home/ueber\\_uns/geothermie/](http://www.stadtwerke-schwerin.de/home/ueber_uns/geothermie/). nr

## Große Kinderaugen und Eiskunstläufer

Märchenzelt ist in diesem Jahr auf dem historischen Posthof in der Altstadt zu finden

**Schwerin •** Wenn der Duft nach Lebkuchen, Glühwein und Schmalzgebäck die Innenstadt Schwerins erfüllt, dann ist er wieder da: der Schweriner Weihnachtsmarkt. An zahlreichen Ständen kann ab dem 26. November geschlemmt, in gemütlicher Runde geplaudert oder vielleicht noch das eine oder andere Weihnachtsgeschenk ergattert werden.

Am Südufer des Pfaffenteichs laden die Stadtwerke Schwerin auch in diesem Jahr wieder alle Eisprinzessinnen und Eisprinzen dazu ein, auf der Eisbahn ihr Können unter Beweis zu stellen. Sie ist ebenfalls ab dem 26. November immer sonntags bis donnerstags von 10 bis 21 Uhr und freitags, samstags sowie an Feiertagen von 10 bis 22 Uhr

geöffnet. Neben viel Spaß geht es auf der Eisbahn aber gelegentlich auch richtig sportlich zu: Eishockeyturniere und eine Eisrevue stehen wieder auf dem Programm. Die kleinen Weihnachtsmarktbesucher zog es in den vergangenen Jahren vor allem auf den Schlachtermarkt. Im Märchenzelt wurden hier vom Figurentheater Margrit Wischniewski spannende, lustige und lehrreiche Geschichten erzählt. Die Kita gGmbH veranstaltete hier außerdem bunte Bastelnachmittage. Weil auf dem Schlachtermarkt nun aber gebaut wird, musste ein neuer Standort für das beliebte Märchenzelt her. Diesmal ist das Angebot für die ganze Familie auf dem historischen Posthof hinter dem Alten Postgebäude in der Mecklenburgstraße zu finden. Der Schweriner Weihnachtsmarkt hat auch in diesem Jahr bis nach den Feiertagen geöffnet. Bis zum 30. Dezember kann dann durch die Innenstadt flaniert und in Weihnachtsstimmung geschwelgt werden. Nur am 24. und 25. Dezember bleiben die Stände geschlossen. Nele Reiber



Große Kinderaugen wird es auch dieses Jahr beim Figurentheater im Märchenzelt geben – diesmal allerdings auf dem historischen Posthof Foto: maxpress

# Preisspirale dreht sich weiter

Auch in Schwerin müssen Strom- und Gaskunden im Jahr 2019 mit Mehrkosten rechnen

**Schwerin • In den vergangenen Wochen gab es in der Presse verschiedene Meldungen zum Thema Energiepreise. Mal ging es um Preisnachlässe von Übertragungsnetzbetreibern, mal um höhere Beschaffungskosten, zuletzt um die EEG-Umlage. Was die einzelnen Veränderungen konkret für die Schweriner Strom- und Gaskunden bedeuten – darüber klären die Stadtwerke Schwerin nun ganz genau auf.**

Umlage fällt in etwa so hoch aus wie der Betrag, um den die EEG-Umlage sinkt. Die gestiegenen Preise an den Beschaffungsmärkten, aber auch die weiterhin sehr hohen Steuern, Abgaben und Umlagen lassen den Stadtwerken Schwerin immer weniger Spielraum. Daher werden die Strom- und Gaspreise für Kunden in Schwerin und Umgebung im nächsten Jahr ansteigen. Was das genau für

den einzelnen Kunden bedeutet, lässt sich allerdings erst nach Bekanntgabe aller Steuern, Abgaben und Umlagen genau beziffern. Die Stadtwerke Schwerin werden jeden Kunden mindestens sechs Wochen vor Gültigkeit der neuen Preise mit einem persönlichen Schreiben informieren. Weitere Informationen gibt es unter [www.stadtwerke-schwerin.de](http://www.stadtwerke-schwerin.de). jd

### Großhandelspreise für Strom über 50 Prozent teurer als vor zwei Jahren

Entwicklung der Strompreise an der Leipziger „Energiebörse“ EEX

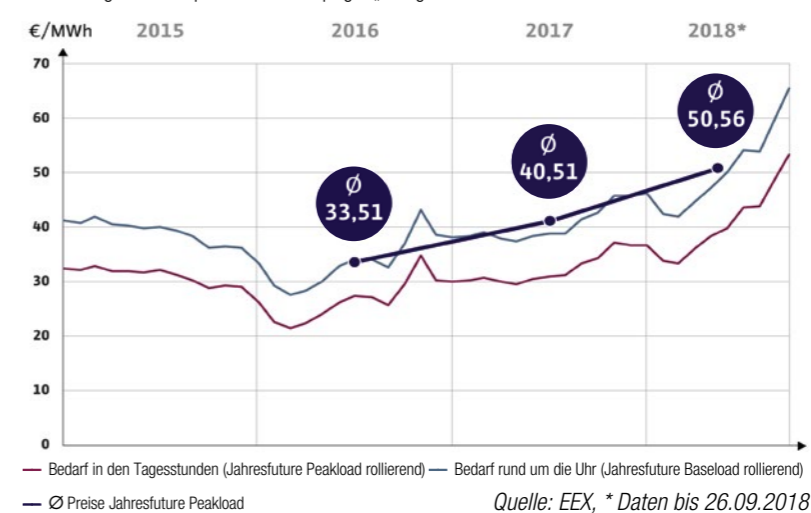

## Herbstliche Wohlfühlmomente

Mond und Geister sorgen für Entspannung im November

**Krebsförden • Am ersten Novemberwochenende wird es in der Mitternachts-sauna so richtig gruselig: in der Halloween-Sauna-Nacht am 3. November von 19 bis 1 Uhr! Neben schaurig-schönen Themen-Aufgüssen dürfen die Gäste auf weitere Überraschungen gespannt sein (Einlass ab 18.30 Uhr, Eventzuschlag 5 Euro pro Person).**

Auf den monatlichen **Ladies Day** freuen sich alle Damen am 13. November. Zwischen 10 und 23 Uhr werden sie während eines dreistündigen Relaxaufenthaltes in der Saunawelt mit einem Glas Sekt in der Saunalounge und einem Peeling im Dampfbad verwöhnt. Unser Tipp: Die beste Freundin einladen und vor Ort den Freundinnen-Preis von 29 Euro für zwei zahlen! Eine **Vollmondsauna** wird

am 23. November von 19 bis 23 Uhr zelebriert: zwischen stündlichen Klangschalenaufgüssen, einem Vollmond-Floating im Saunapool und sphärischer Entspannungsmusik kann im Saunagarten ganz entspannt ein Blick in den Schweriner Abendhimmel geworfen werden. Ein spezielles **Peeling der Woche**, welches zum symbolischen Obolus von nur einem Euro in Eigenanwendung probiert werden kann, und das besondere **„Wellnessangebot des Monats“** – im November eine 35minütige Ohrkerzenbehandlung zum Vorzugspreis von 30 Euro - runden das Programm in der Premium-Saunawelt ab. Anfragen zu den Saunaevents und Terminvereinbarungen für die Wellnessanwendungen gern telefonisch unter **(0385) 48 50 00** oder per E-Mail an [info@belasso.de](mailto:info@belasso.de).

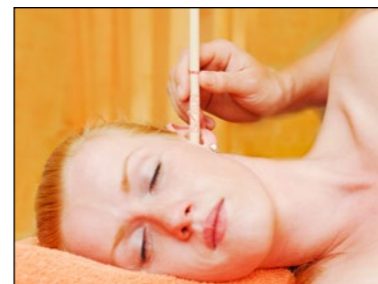

Der November bietet wieder jede Menge Möglichkeiten der besonderen Erholung



Mit Bowling beschwingt in den Winter Fotos: belasso

## Bahn frei für tolle Weihnachtsfeier

**Krebsförden •** Die vergangenen Monate gemeinsam Revue passieren lassen, zusammen viele Strikes bejubeln und dazu einen kulinarischen Gaumenschmaus genießen – das „bowlers“, Schwerins schönste und modernste Bowlingbahn im belasso, ist genau der richtige Ort für eine Weihnachts- oder Familienfeier. Das (vor)weihnachtliche Gruppen-Angebot – eine Stunde Bowling inkl. Leihschuhe und anschließend ein Buffet mit knusprigem Entenbraten, Klößen, Apfelrotkohl und Softgetränken (0,3 l) - zum Vorzugspreis von 18,00 Euro pro Person kann täglich ab 15.00 Uhr nach Voranmeldung gebucht werden; telefonische Reservierungen bitte unter Telefon (0385) 48 50 00.

**Staatliche Umlagen und Abgaben für Strom**  
 Am 1. Januar 2019 werden neue Umlagenbeiträge für Stromlieferungen gültig. Stromumlagen sind staatlich veranlasst und werden deutschlandweit einheitlich erhoben.

## 54 Prozent

Die Umlagen sind fester Bestandteil des Arbeitspreises. Vom Stromlieferanten müssen sie über die Rechnung eingezogen und anschließend abgeführt werden. Staatliche Steuern, Abgaben und Umlagen haben inzwischen einen Anteil von über 54 Prozent am Strompreis. Seit Beginn der Liberalisierung des Strommarktes 1998 ist der Anteil der Steuern und Abgaben am Strompreis drastisch gestiegen.

## seit 1998

Insgesamt beeinflussen mittlerweile acht verschiedene Steuern, Abgaben und Umlagen den Strompreis für die Kunden.

 Ellerried 74  
 19061 Schwerin

 Telefon:  
 (0385) 48 50 00

 E-Mail: [info@belasso.de](mailto:info@belasso.de)

 Internet:  
[www.belasso.de](http://www.belasso.de)
**Öffnungszeiten:**
**Saunawelt**

Montag bis Freitag

10 bis 23 Uhr

Samstag/Sonntag/

Feiertage

10 bis 21 Uhr

**Gesundheits- und**
**Fitness-Studio**

Montag bis Freitag

7.30 bis 23 Uhr

Samstag/Sonntag/

Feiertage

9 bis 21 Uhr

**Bowling im „bowlers“**

Montag bis Sonntag

ab 15 Uhr

mit Reservierung bzw.

nach Terminvereinbarung